RODİ'NİN

EN GÜZEL
MACERALARI
HER HAFTA

TEKSAS

MECMUASINDA

TEKSAS

HER HAFTA

ÇARŞAMBA GÜNLERİ ÇIKIYOR!

KİNOVA : No: 37 - 125 Kuruş: Sahibi ve Yazı İşleri Müdürü: Erdoğan Egeli, İdare Yeri' Cağaloğlu Tasvir Sok. 1/1 Tel : 26 50 50 - 26 50 51 - Basıldığı Yer CEYLAN YAYINLARI MATBAASI Türkiye'de neşir hakkı Opera Mundi tarafından CEYLAN Yayınları'na verilmiştir. Son baski tarihi: (8 Şubat 1972)

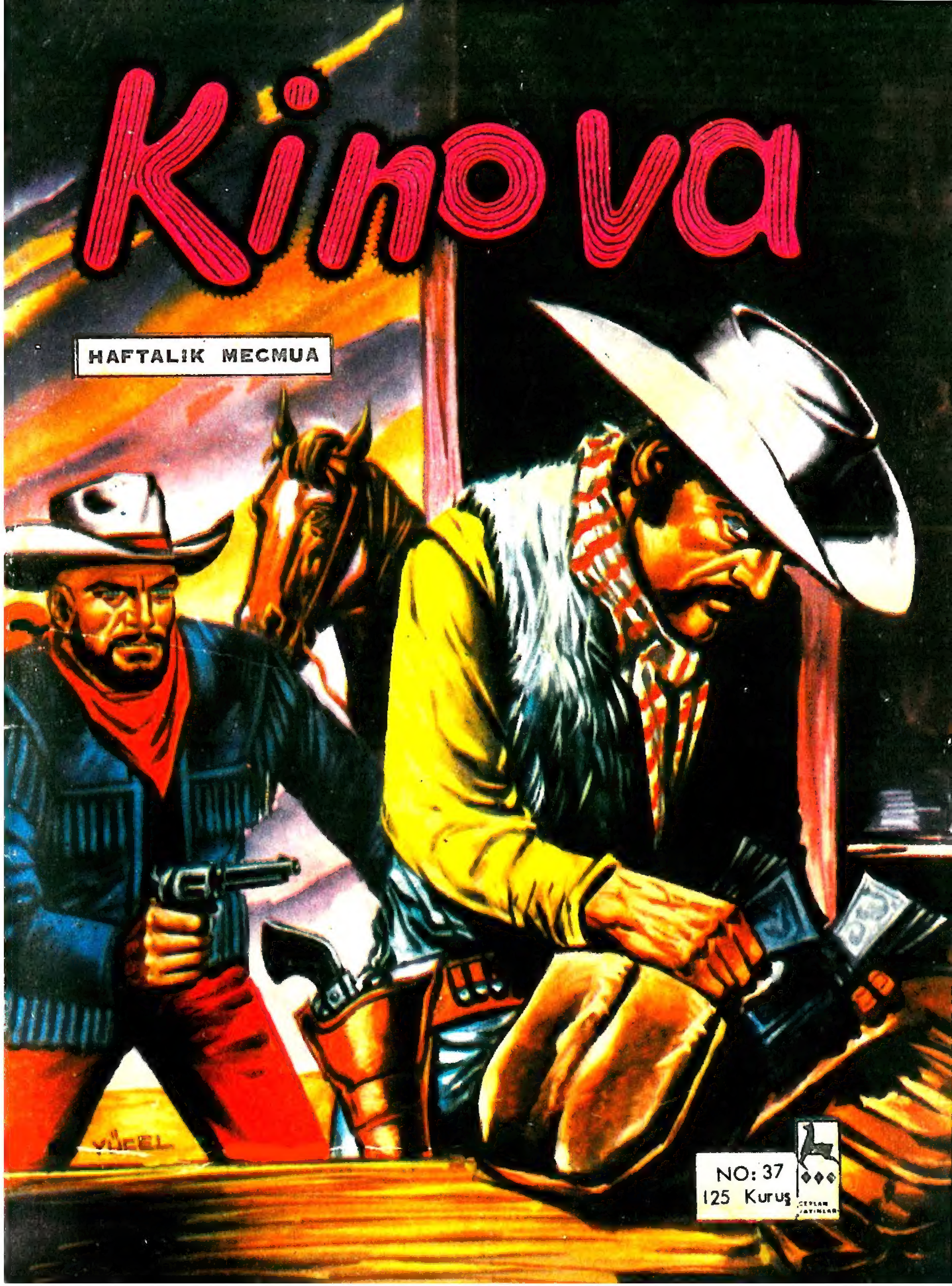

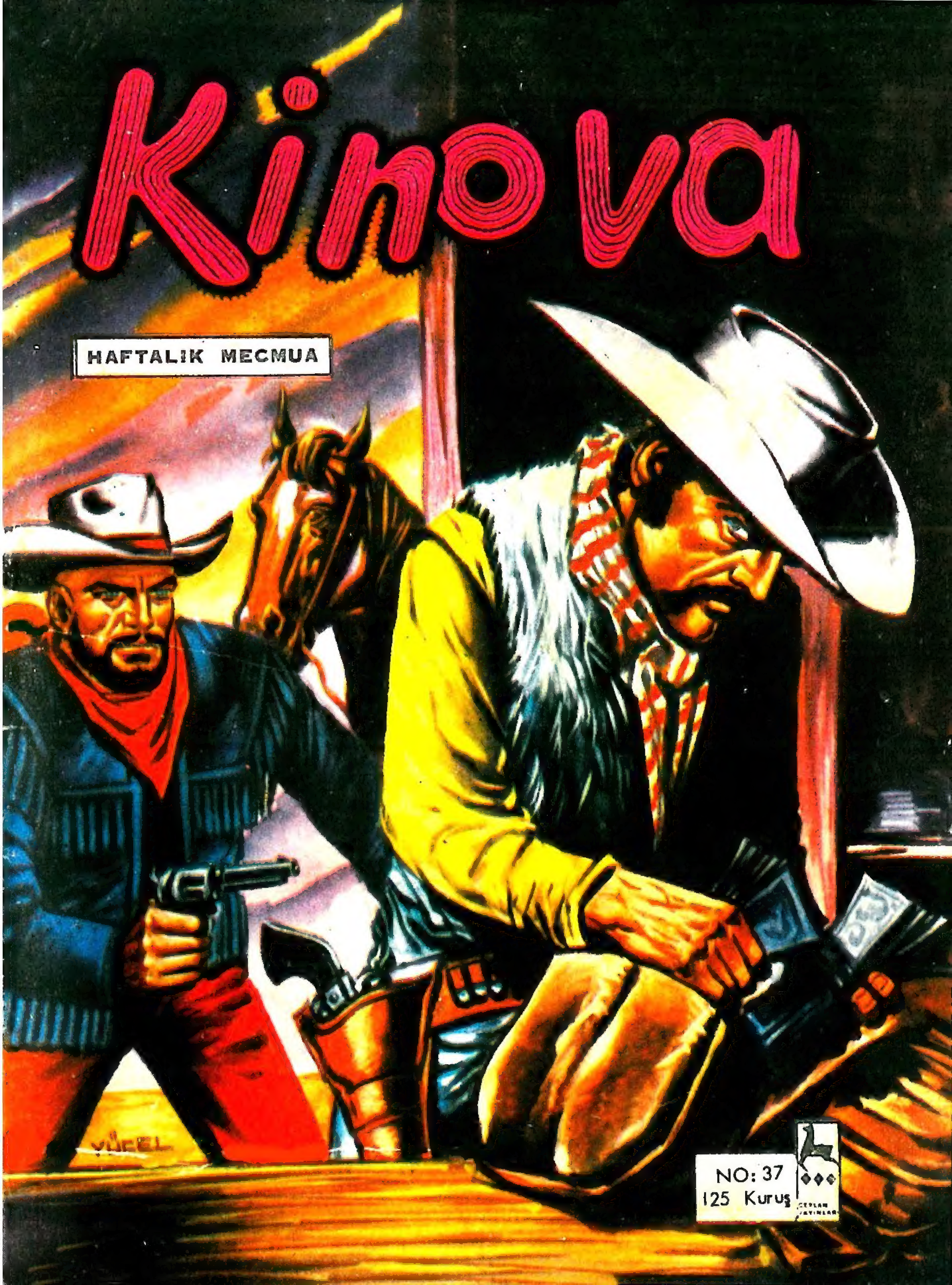
Kinova
HAFTALIK MECMUA
NO: 37
125 Kuruş

Gülelim

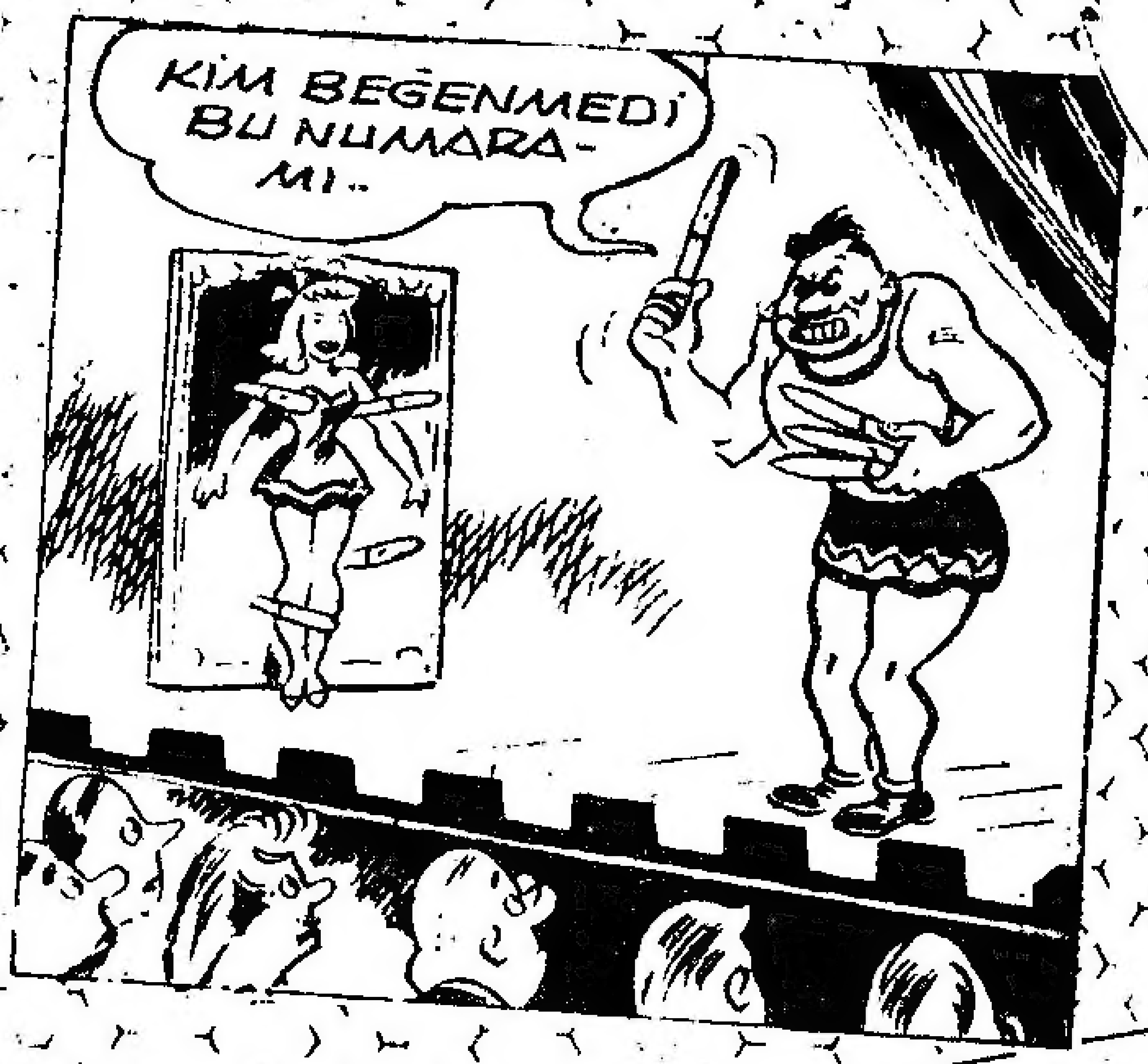
KİM BEĞENMEDİ
BU NUMARA-
MI..

ARTIK KENDİNE
BİR GÖZLÜK
ALMALISIN!

KALE KUMANDANI ATEŞ EMRİNİ VERİR VERMEZ SİPERDEKİ NAMLULAR HARETE GEÇER.
Kinova
No:37
TÜRKİYE'DE NEŞİR HAKKI CEYLAN YAYINLARINA AİTTİR.
KAPANA KISILDIK.
KAPIYI AÇMAYA ÇALIŞIN!
AHH!
AHH! MAHVOLDUM!
AHH! VURULDUM!..
AHH! MEL'UN!
POMAKLAR BÜYÜK BİR TUZAĞA DÜŞMÜŞLERDİ. ASKERLERLE YERLİLER ARASINDA KORKUNÇ BİR MÜCADELE BAŞLAMIŞTIR. POMAKLAR DA PEK AZ SAYILMAZLARDI. HER AN BİR POMAK ÖLÜYORDU...
MÜCADELE BÜTÜN ŞİDDETİYLE DEVAM ETMEKTEDİR...

ON DAKİKA YA DAYANIR, YA DAYANAMAZLAR
KAPIYI AÇMAYA MUVAFFAK OLACAKLAR GALİBA ..
MERAK ETME. ASKERLER DIŞARIDA, YERLERİNİ ALDILAR.
İİHHİİİ!
SEN DURUMU İDARE ET. BEN DÖĞÜŞMEYE GİDİYORUM. BİLİRSİN BEN BÖYLE ZAMANLARDA BOŞ DURMASINI SEVMEM
DELİRDİM Mİ? ONLARA BU OYUNU OYUNU OYNIYAN SENSİN. AKBABA GİBİ BAŞINA ÜŞÜŞÜP. SENİ DİDİK DİDİK EDERLER.

HAKLISIN, ŞİMDİLİK TÜFEĞİMLE YARARLI OLMALIYIM.
HA ŞÖYLE YOLA GEL.
LONG'UN KURŞUNLARI HİÇ BOŞA GİTMEZ.
AAH!
VAY MEL'UN İŞTE ORADA...
AYI TUZAĞI BİR YOLUNU BULUP LONG'UN BULUNDUĞU KULEYE VARIR.
CEZANI ÇEKECEKSİN MEL'UN
VAYY!
LONG ARADIĞINI BULDU. ATEŞ ETSEM LONG'U VURABİLİRİM. ÇOK ÇEVİK, HAREKETLİ BİR BOĞUŞMA..

YUVARLANA YUVARLANA MERDİVENLER-DEN AŞAĞI İNDİLER...
KAFANIN DERİSİNİ YÜZECEĞİM...
ÇOK KONUŞTUN BUDALA HERİF.. İSTEDİĞİNİZ SUÇLARIN CEZASINI ÇEKECEKSİNİZ
AL BAKALIM.
AHH!
KAPI AÇILDI KAÇALIM.
FAKAT KAPILARIN AÇILMASI POMAKLARI KURTARAMAZ...
İKİ ATEŞ ARASINDA KALDIK.
VAY CANINA!
KURTULAMIYACAĞIZ...

AZ SONRA BİR TEK CANLI POMAK KALMAZ, DIŞARIDAKİ ASKERLERDE KALEYE DÖNERLER...
BRAVO LONG. PLÂNINDA ÇOK İYİ MUVAFFAK OLDUN
BİR ÖLÜ VERDİK GALİBA.
ŞİMDİ SMITH BANA BİR TAKIM ASKER VE ÜÇ ARABA VER. CESİ COLT'UN MAĞARASINDAKİ SİLAHLARINIZI ALIP GETİRELİM
BİR TAKIM ÇOK DEĞİL Mİ?
HAYIR ÇOK DEĞİL. İCABEDERSE DÖĞÜŞECEĞİZ. ONUN İÇİN BU TAKIM SEÇME OLMALI
YA BİZ BİR HÜCÜMA UĞRARSAK?
KORKULACAK BİR DURUMUMUZ YOK. ÇÜNKÜ BU BÖLGEDE SİZİ TEHDİT EDECEK TEHLİKE HEMEN HEMEN YOK GİBİ
BU DA KABUL LONG.. ŞİMDİ GİT BİRAZ DİNLEN SONRA DA ASKERLERİN EĞLENCESİNE İŞTİRAK EDERSİN.
SAHİ İSTİRAHATA DA ÇOK İHTİYACIM VAR SMITH..

BU SIRADA GÜNEYDE BEYAZLAR İÇİN ÇOK TEHLİKELİ OLAN, POMAKLARIN TOPRAKLARINDA DOG VE SAM ÇOK NAZİK BİR DURUMDADIRLAR..
HEY DOĞ! BUNLAR DA BİR HAL VAR
EVET, PEK HAYRA YORULACAK GİBİ DEĞİL..
BEN BÜYÜK TİMSAH KİNOVA'DAN KÖTÜ RUHTAN KORKMUYORUM. KARA BOĞA KORKAK REİS. ÇÜNKÜ KİNOVA'DAN KORKUP KAÇTI
DUYUYOR MUSUN KARA BOĞA TÜĞMÜŞ!..
DESENE İŞLER KARIŞTI. ŞİMDİ NE YAPACAĞIZ?.
BİR ÇARESİNİ BULURUZ ELBET. ŞİMDİYE KADAR SABRETTİK BİRAZ DAHA BEKLEMEK İYİ OLACAK. GÜNDE AĞARMAYA BAŞLADI ZATEN.
"BÜYÜK TİMSAH" KENDİNİ POMAKLARA REİS OLARAK ETTİRMİŞTİR
KARA BOĞA KARŞIMA ÇIKARSA ONA KORKAKLIĞININ HESABINI SORACAĞIM.

ÖNCE İŞKENCE KUYUSUNDAKİ DOĞANAY'DAN İŞE BAŞLIYACAĞIZ. HEMEN GETİRİN BURAYA VE BAĞLAYIN ŞU DİREYE SONRA DA OK, BALTA MIZRAK YAĞMURUNA TUTACAKSINIZ. HAYDİ DURMAYIN
PEKİ REİS,
ŞİMDİ GETİRİRİZ
REİSİN KONUŞMALARINI KAHRAMANLARIMIZ DUYARLAR.
İYİ Kİ DOĞANAY YOK.
DOĞ ŞİMDİ NEREDEYSE YARDIM İSTEDİKLERİ DİĞER POMAKLAR VE DAHA ÇOĞALACAKLAR. BUNA MANİ OLMALIYIZ
BEN BİR ÇARE DÜŞÜNDÜM...
AA!. BİNGO NE KADAR ÇABUK DÖNDÜ!
BU İŞİMİZİ KOLAYLAŞTIRACAK
BU SIRADA AŞAGIDA
HEY REİS BAK KİM GELİYOR?
PAVNİLERDEN HABER GETİRİYOR...
REİS NEREDE?
HAA!. ŞEY.. TABİİ..
BURADA... KÖR MÜSÜN REİS BENİM İŞTE!
SÖYLE PAVNİLERİN REİSİ SİLVER NE DEDİ.
BİZDEN KORKMADIĞINI SÖYLEDİ.. HEPSİ BU KADAR

DEMEK BİZDEN KORKMUYOR HA! DOĞANAY'I ÖLDÜRÜP GÖTÜRELİM DE POMAKLARIN KİM OLDUKLARINI GÖRSÜN.
YAŞA CESUR REİS.
DOĞANAY'I İŞKENCE KUYUSUNDAN GETİRMEGE GİDEN İKİ POMAK ELLERİ BOŞ OLARAK GERİ DÖNERLER...
ESİR KAÇMIŞ REİS
NE?.. NASIL KAÇAR?..
NASIL KAÇAR? BİRİSİ KAÇIRMIŞTIR MUTLAKA...
HEM DE, NÖBETÇİLERİ FECİ ŞEKİLDE ÖLDÜRMÜŞLER.
KUYUNUN KAPISI BİLE AÇILMAMIŞ
VAY MEL'UN KADIN!..
BUNU DA KİNOVA YAPMIŞTIR REİS!.
SUS BE!.. ONDAN KORKMADIĞIMI SÖYLEDİM.. ONU MUTLAKA YAKALIYACAĞIM. BİRAZ SONRA MER'ALAR GÜNEŞLE AYDINLANACAK. ŞİMDİ EMİRLERİMİ DİNLEYİN.
UGH!
BÜTÜN KAYA OYUKLARINI, AĞAÇLARI ÇALILIKLARI ARAYACAKSINIZ... DURUN AKLIMA BİR FİKİR GELDİ. BÜTÜN AĞAÇLARI OTLARI ÇALILARI YAKIN. NASIL OLSA ARTIK MER'ALARDA KALMIYACAĞIZ.

BU SIRADA KAHRAMANLARIMIZ GİZLENECEK YER BULAMAZLAR.
DOG KORKTUĞUM BAŞIMIZA GELDİ.
ALLAH VERE DE BİZİ UNUTSALAR.
EYVAH! KAÇACAK GİBİ DEĞİL.
DİRİ DİRİ YAKACAKLAR BİZİ...
İŞTE SIRA BİZE GELİYOR SAM...
BEN ÇALIDAN ÇIKMADAN SEN YERİNDEN KIPIRDAMA DOG
BUNU SEN BANA BIRAK DOG, DİĞERLERİ GÖRMEDEN ŞUNA KÜÇÜK BİR ŞAKA YAPAYIM.
YERLİ YANAŞMIŞTI
MANİTU!
SUS BE MEL'UN!

AHH!
HEY BAKIN ŞU-RAYA!
BİRİ HÜCUMA UĞRADI...
AHH!
ORADAKI ÇALILARI DA TUTUŞTURUN.
KİNOVA'NIN VE DOG'UN BULUNDUĞU ÇALIYI YERLİLER TUTUŞTURUR.
POMAKLARA ÖLÜM!..
KİNOVA!
YEŞİL SURATA ÖLÜM!
KÖTÜ RUH!
MEL'UN HAYAL!

KİNOVA SİLÂHLARINI ATEŞLER VE POMAKLARA ÖLÜM SAÇAR..
AHH!
MEL'UN RUH!..
AAH YANDIM!
EYVAAH!..
REİS BÜYÜK TİMSAH SİLAH SESLERİNİ DUYAR.
DURMAYIN MUHARİPLERİM.. KİNOVA'YI ÖLDÜRÜN!
DOG ÇALIDA FAZLA KALAMAZ.
KİNOVA'YA YARDIM ETMELİYİM...
PANG!!!
PANG!
HADİSE YERİNDE POMAKLAR ÇOĞALIR AMA KİNOVA HER SANİYE BİRİNİ YERE SERMEKTEDİR.
YANINDA BİR DE BEYAZ VAR. ONU DA YAKALAYIN!..
DOG KİNOVA'YA YAKLAŞIR.
DURUM KÖTÜLEŞİRSE SEN BURADAN HEMEN UZAKLAŞ DOG. İKİMİZ BİRDEN YAKALANMIYALIM.
BOŞALAN SİLAHINI BANA VER DOLDURAYIM. SEN HEPSİNİ HAKLIYACAKSIN.

KİNOVA'NIN ETRAFI GİTTİKÇE SARILIR.
KURŞUNLARIM AZALDI. SEN KAÇ BURADAN DOG.
OLMAZ SAM. SENİNLE KALIYORUM.
KİNOVA DOG'U DİNLEMEZ. BİR ISLIKLA BİNGO YU ÇAĞIRIR.
DÜÜÜÜÜÜÜRTT!...
İHİ...İHİİİİ!...
ATLA DOG! DURMA UZAKLAŞ!
KAÇIYOR!
BIRAKIN GİTSİN!
DOG İSTER İSTEMEZ EMRE İTAAT EDE
SİZ HABİS RUHU KİNOVA'YI YAKALAYIN. ELİMİZDEN KURTULMAMALI..
EYVAH KURŞUNLARIM BİTTİ!
CLIK!...
KARA BOĞA DEHŞET İÇİNDE

KİNOVA'NIN TABANCASINDA KURŞUNLARI BİTİNCE ÇOK GÜÇ DURUMA DÜŞER.
DÖĞUŞMEKTEN BAŞKA ÇAREM KALMADI. ÇEMBERİ YIRTIP GEÇEBİLİRSEM KURTULURUM.
KURŞUNU KALMADI HÜCUM!
KİNOVA'YI YAKALAMAK O KADAR KOLAY MI?
AH!
UHH!
MANİTU!
KİNOVA TEHLİKEDE
KİNOVA POMAKLARLA ÖLÜM KALIM DÖĞÜŞÜNE BAŞLAR
POMAKLAR ŞAŞKINLIK İÇİNDEDİR

FAKAT BÜYÜK TİMSAHIN ISRARLI EMİRLERİ KİNOVA'YA YENİ HÜCUMLARA SEBEP OLUR
MUTLAKA YAKALAMALISINIZ HÜCUM!..
OIUUUU!
OHIWAA!..
GELİN BAKALIM ÇAYLAKLAR.
ALIN BAKALIM... HEPİNİZİN CANI CEHENNEME
MANİTUU!
KORKUNÇ SURATLI HAYEL!
HEPİMİZİ ÖLDÜRECEK!
BÜYÜK TİMSAH DA KORKMUŞTUR.
BU BİR İNSAN KUVVETİ DEĞİL. BU BİR HAYEL, KÖTÜ RUH.. HEPİMİZİ MAHVEDECEĞE BENZER. AMA ONU MUTLAKA YOK ETMELİYİM.
GİTTİKÇE ÇOĞALIYORLAR.. TAKATİM DE AZALMAYA BAŞLADI.

KİNOVA ARALARINDAN SIYRILIP UZAKLAŞMAYI DENER AMA MUVAFFAK OLAMAZ.
ATILIN ÜZERİNE, TAKATİ KESİLDİ TAM SIRASI.
MEL'UN YERLİ.. SENİ DOĞDUĞUNA PİŞMAN EDECEĞİM ELBET...
POMAKLAR, ARTIK TAKATİ KALMAYAN KİNOVA'NIN ÜZERİNE SALDIRIRLAR.
KISA VE SON BİR BOĞUŞMADAN SONRA...
KİNOVA YEDİĞİ BİR DARBE İLE
UFFF!

...YERE YIKILIR
KİNOVA YAKALANDI.
KİNOVA-YA ÖLÜM
MEL'UN ŞEYTAN ÖLMELİ..
İŞKENCE DİREĞİNE GÖTÜRÜN!
AZ SONRA DA KİNOVA DOMAKLARIN KORKUNÇ NARALARI ARASINDA İŞKENCE DİREĞİNE GÖTÜRÜLÜR
YAŞA!
VAROL REİS!
BÜYÜK REİS!
KİNOVA'NIN SONU GELDİ.
KİNOVAYI VAKİT KAYBETMEDEN İŞİNİ BİTİRMELİYİM.
SIKI BAĞLAYIN KURTULMASIN HABİS RUH..
İŞKENCE DİREYİNE BAĞLANDIKTAN AZ SONRA KİNOVA KENDİNE GELİR
VAY CANINA VAZİYETİM ÇOK KÖTÜ, NASIL KURTULACAĞIM BURADAN?

BLODY DOG FAZLA UZAKLA-ŞAMAMIŞ-TIR..
SAM'IN DURU-MU ÇOK FECİ YARDIM ETMEZ-SEM MUTLAKA ÖLDÜRECEK-LER
FAKAT BURA-LARDA FAZLA DOLAŞAMAM HER TARAF PO-MAK DOLU.
KAYANIN ARKASINDA DOG'U BEKLEYEN BINGO KİŞNEMEYE BAŞLAR.
IHIHHIIHIIIHII!
HHHHIIIHIHHHHH!..
BİR TEHLİKE SEZMİŞTİR.
SARI BENİZLİ-NİN ATI YA-KALIYALIM.
BİNGO TEHLİKE-DE GALİ-BA...
YAKALAYIN!
HAY MEL UN HAY-VAN!
AHH!

KORKMA BİNGO YE-TİŞTİM.
BIRAKIN O HAYVAN CAĞIZI DA BENİMLE HESABINIZI GÖ-RÜN.
DOG İMDADA YETİŞİYOR
DOG GERİYE KALAN ÜÇ YERLİYİ ADAM-AKILLI PERİŞAN E-DER. FAKAT BİR KAÇ YERLİ DAHA HADİSE YERİNDE BELİRİR...

BAK, DOSTLA-
RIN İMDADINA
GELİYOR SURAT
SIZ HERİF!
ŞİMDİ GÖRÜR-
SÜN SARI BE-
NİZLİ...
DOG ELİNDEKİ YERLİYİ BİRDEN OKUN HEDEFİNE DOĞRU ÇEVİRİR.
AAH!..
HAİN POMAK KARDEŞİ-Nİ ÖLDÜR-DÜN.
DOG YERDEN BİR BALTA İLE TAŞ KAPAR.
GELİN ŞİMDİ BAKALIM CESUR POMAK-LAR
AHH!..
UFFF!
HINZIR!..
ALIN BAKALIM! BALTA BÖY-LE ATILIR.

UHGG!..
ŞİMDİ DE SIRA SİZ-DE...
VAY CANINA!
MANİTU!
UGH!
VAYY!
SİZİ GİDİ BAL KABAKLARI SİZİ!
UHH!
HADİ BİN-GO. BURADAN DA UZAKLAŞALIM. KİNOVA'YI KUR-TARMALIYIZ!
DOG O-RADAN BİRAZ UZAK LAŞIR Kİ NÖBETÇİ-LER TARA-FINDAN Yİ-NE GÖRÜ-LÜR.. ET-RAF PO-MAKLARLA DOLUDUR.
KÖYE BİRAZ YAKLAŞSAK ÖTESİ KOLAY.

SARI BENİZLİ
KAÇIYOR
YAKALIYALIM!
AKBABA SÜRÜSÜ GİBİ YİNE TAKILDILAR PEŞİMİZE HA GAYRET BİNGO!
BİNGO RÜZGAR GİBİ İLERLEMEKTEDİR
ATLATMALIYIZ ŞUNLARI BİNGO!..
AZ SONRA
ŞU KORULUĞA GİRERSEK BELKİ ATLATIRIZ.
DOG POMAKLARI ATLATMAĞA MUVAFFAK OLUR.
MEL'UNU KAÇIRDIK
YOK KAYBOLDU.
BOŞUNA ARAMIYALIM ALTINDAKİ AT ŞEYTAN GİBİ
AFERİN BİNGO!. BİRAZ UZAKLAŞSINLAR. TEKRAR KÖYE GİDELİM. VAKTİMİZ ÇOK KIYMETLİ.

BU SIRADA KİNOVA ÇOK KORKULU DAKİKALAR GEÇİRMEKTEDİR.
BİR ŞEYLER YAPMALIYIM. YOKSA ECELİM GİTTİKÇE YAKLAŞIYOR.
POMAKLAR IRKLARININ AMANSIZ DÜŞMANI KİNOVA'YI YAKALAMANIN SEVİNCİ İÇİNDEDİRLER.
DURUN!. İŞİ UZATMAYIN! YEŞİL SURATLI ŞEYTAN HEMEN ÖLMELİ!
ŞAKASI YOK GALİBA UĞURSUZ HERİFİN!..
İYİ NİŞANCI-MUHARİPLER HEMEN YERLERİNİ ALSINLAR ÇABUUUK!..
AZ SONRA BÜYÜK TİMSAHIN EMRİ YERİNE GETİRİLİR.
İLK ATIŞDA BURNU BİLE KANAMASIN. İKİNCİ ATIŞTA İŞİ BİTİRİLECEK

BIRINCI ATIŞ BAŞLAMIŞTI BILE
KORKUNÇ NIŞANCI-LAR DOĞ-RUSU.
KİNOVANIN ETRAFI OK, MIZ-RAK VE BALTAYLA DOLMUŞ-TUR. YALNIZ BİR OK BOYNUNU HAFİFCE SIYI-RARAK KANAT MIŞTI.
MEL'UNLAR!
ŞİMDİ İKİNCİ ATIŞA HAZIR OLUN!
REİS KİNOVAYA DÖ-NER.
ARTIK SONUN GELDİ, YEŞİL SURATLI ŞEYTAN. BÜTÜN IRKDAŞLA-RIM BUNDAN BÖY-LE BENİ BÜYÜK BİR KAHRAMAN OLARAK ANACAKLAR. ÇÜN-KÜ CESUR BÜ-YÜK TİMSAH KİNOVA'YI ÖL-DÜRDÜ. KAH-RAMANLIĞI DİLDEN DİLE DOLAŞACAK HAH..! HAH.. HAH!.
HEYECA-NA KA-PILAN BÜYÜK TİMSAH GÖSTE-RİŞ OL-SUN DİYE KİNOVA YA KUV-VETLİ BİR YUMRUK SAVU-RUR...
AL SANA!

KİNOVA BİRDEN KORKUNÇ BİR KAHKAHA ATAR. CESUR REİS BİLE TEKME YEMİŞ GİBİ GERİ FIRLAR.
HAH!. HAH! HAH!
BENİ ÖLDÜREMİYE-CEKSİN BÜYÜK TİM-SAH... MANİTU SENİN ÖLMENİ EMRETTİ...
BÜYÜK TİMSAH BİRDEN KENDİNİ TOPLAR.
GÖRÜRSÜN SEN.. MUHARİP-LERİM ELİMİ İNDİRİR İNDİRMEZ İŞİNİ BİTİRİN.
REİS ELİNİ İNDİRİR İNDİR-MEZ.
... KİNOVANIN KORKUNÇ NARASI SANKİ POMAK'LARI DONDURDU.
DURUN!
EVET NİŞANCI POMAKLAR BİRER HEYKEL GİBİ KALAKALDILAR. GÖ-RÜLMÜŞ ŞEY DEĞİLDİ.

AZ UZAKTA
BU BİZİM KOCA KAHRAMANIN NARASI. BİNGO SAKİN OL!
IHIIII!
IHIIIIHIIIHIIII!
KİNOVA KONUŞMAYA BAŞLADI
POMAKLAR! YENİ REİSİNİZİ CESUR OLDUĞU İÇİN SEÇTİNİZ.. BENDEN KORKMADIĞI İÇİN ONUN BU CESARETİNE İNANDINIZ. HALBUKİ BÜYÜK TİMSAH BENİMLE TEKE TEK DÖĞÜŞMEKTEN KORKUYOR
POMAKLAR BİRBİRİNE BAKARLAR.
DOĞRU!
REİS KİNOVA'DAN KORKMADIĞINI İSPAT ETMELİ.
BÜYÜK TİMSAH ŞAŞKINLIKTAN KONUŞAMAZ
REİS KİNOVA'YA HADDİNİ BİLDİR.
ONDAN KORKMADIĞINI GÖSTER.
BAKIN REİSİNİZ KORKTUĞU İÇİN KABUL ETMEKTEN ÇEKİNİYOR.
BE-BE, BEN Mİ? BEN KİNOVA'DAN ASLA KORKMUYORUM. GÖZÜN ELLERİNİ.
ŞİMDİ GÖRÜRSÜN KİNOVA'YI ÖLDÜRECEK KAHRAMAN REİS

KİNOVA ÇÖZÜLMÜŞTÜR
KENDİNE İSTEDİĞİN SİLÂHI SEÇEBİLİRSİN BÜYÜK TİMSAH. BEN MIZRAĞI SEÇTİM.
KÖYÜN YAKININDA
BRAVO SAM.. POMAKLARI KAFESE KOYDU... ETRAFTA POMAK DA KALMADI. HEPSİ BU HEYECANLI KAVGAYI SEYRETMEK İÇİN KÖYE GİTTİLER
ŞİMDİ KOZUMUZU PAYLAŞALIM.
ŞİMDİ GÖRÜRSÜN MEL'UN! HADİ BAKALIM GÖSTER KENDİNİ!
İLK HÜCUMU BÜYÜK TİMSAH YAPAR
AL SANA!

EĞER REİS YENİLİRSE KİNOVA'YI HEMEN ÖLDÜRELİM
DOĞRU! IRKIMIZIN DÜŞMANIDIR O...
VAY CANINA!
KAVGA BÜTÜN KORKUNÇLUGUYLA DEVAM EDER
ÇATTT!..
İYİ YAPMADIN. ŞİMDİ SİLAHIM İKİLEŞTİ.

DİKKAT ET REİS! BOZMASI! SONRA SANA IRKDAŞLARIN BÜYÜK KAHRAMAN DEMEK ŞEREFİNDEN MAHRUM OLURLAR.
GEBER YEŞİL SURATLI MELUN!
CAN SIKTIN ARTIK!
UGHHH!..
KÜTTT!..
KİNOVA MIZRAĞI BÜYÜK TİMSAHIN TAM KALBİNE SAPLIYACAĞI SIRADA
DURUN! BENİ DİNLEYİN!
VAY CANINA! BU DA NEREDEN ÇIKTI?
BU KARA BOĞA İDİ. SURATINDAKİ KURU KAFA İŞARETİNİ SAVAŞ BOYALARI İLE BOYAYIP VE KAÇMAYI GURURUNA YEDİREMİYEREK KÖYE GERİ DÖNMÜŞDÜR...
NEDEN ŞAŞIRDINIZ? BENİM İŞTE.. BEN! ASIL REİSİNİZ KARA BOĞA!

BENİM KORKAK OLDUĞUMU MU ZANNETTİNİZ. İŞTE CESUR REİS DİYE SEÇTİĞİNİZ REİSİNİZİN HALİ
ESKİ REİS TARAFTARLARINDAN BİRİ GAMMAZLIK YAPAR.
BİZE BÜYÜK TİMSAH SİZİN KORKAK OLDUĞUNUZU SÖYLEDİ
YA ÖYLE Mİ?
BANA KARŞI GELENİN KORKAK DİYENİN SONU ÖLÜMDÜR.
AL BAKALIM! BÜYÜK TİMSAH DENEN MENDEBUR.
SIRA SENDE UĞURSUZ ŞEYTAN! CANINI CEHENNEME YOLLAYACAĞIM. BİR BIÇAK VERİN ONA!
HAYDİ BAKALIM! ÇENEN KADAR KAFAN DA İŞLİYOR MU GÖRELİM.
KARA BOĞA BİRDEN ATILIR.

ATILMASIYLA DA KİNOVA YANA SIÇRAR.
VAY MEL'UN! ŞİMDİ GÖRÜR-SÜN!
KÜTTT!
İKİNCİ HÜCUMUNDA DA KİNOVANIN TEKMESİYLE SİLAHINI DA KAYBEDER.
VAY HAİN ŞEYTAN!
SAM DA BIÇAĞINI ATAR
KORKMA. KALLEŞ-LİK ET-MEM.
SURATININ BOYA-SINA DA DİYECEK YOK... AMA BÖYLE Sİ-LİNCE TABANA NE DİYECEKSİN?

KİNOVA KARA BOĞA'NIN SURATINI SİLİNCE KURU KAFA İŞARETİ ORTAYA ÇIKAR. KİNOVA REİSİ KISKIVRAK YAKALAYIP POMAKLARA DÖNEREK KONUŞUR.
ŞİMDİ REİSİNİZ SİZE ANLATSIN. ŞU İŞARETİ KİM VURDU? VURANI YAKALAYIP NİÇİN GETİRMEDİ? BEN CEVAP VEREYİM. REİSİNİZ KORKAĞIN BİRİDİR
ALÇAK. DİNLEMEYİN YAKALAYIN ONU
BU SIRADA DOG
EYVAH! ÇAĞIRILAN POMAKLAR GELİYOR. HAYDİ GİDELİM BİNGO İŞLER KARIŞACAK
SAHİDEN İŞLER KARIŞACAKTI.
DUMANLARA BAKIN!
KARDEŞLERİMİZ TEHLİKEDE GALİBA ACELE EDELİM
SİLVER'İN İNTİKAMI.
BU SIRADA SİLVER GİTTİKÇE KÖYE YAKLAŞMAKTADIR. TEHLİKELİ ARAZİYE GİRMİŞ BULUNMAKTADIR. BU TOPRAKLARDA HER TEPENİN ARKASINDA POMAKLARA RASTLANMAKTADIR.
KARA BOĞADAN MUTLAKA İNTİKAMIMI ALACAĞIM.
ACABA KÖYE VARMAK KOLAY OLACAK MIYDI? İŞTE NUMUNESİ
O DA NE?

ARKASINA DÖNÜP BAKMAĞA FIRSAT BULAMADAN YAKININ DAN İKİNCİ OK DA VIZILDIYA RAK GEÇER.
SİLÂHINI DA ÇEKEMEZ Kİ ÜZERİNE BİR YERLİ ATLAR
VAY CANINA!..
ARALARINDA KISABİR BOĞUŞMA OLUR
APTAL YERLİ SENİNLE Mİ UĞRAŞACA-ĞIM.
DİKKAT ET DÜŞECEK SİN!
SİLVERİN BİR ANLIK GAFLETİNDEN YER-Lİ FAYDALANMASINI BİLİR.

VAY HINZIR BENİ ATLATTI!
AAHH!
BEN ANLAŞILAN ATLA YOLA DEVAM EDEMİYECEĞİM.
GEL BAKALIM. SANA MÜNASİP BİR YER BULMALI. HAH İŞTE BURASI GÜZEL.
AZ SONRA..
AL SANA BOLCA OT.. BURADAN SAKIN AYRILMA. YE İÇ KEYFİNE BAK.
İŞTE TAM BU SIRALARDA LONG RİFFLE KUZEY KALELERİNDEN "SHORT" KALESİNDE. POMAKLARA KARŞI KAZANDIĞI BAŞARIDAN SONRA BIRAZ İSTİRAHAT EDER. VE EĞLENCELERE KATILIR.

ARKADAŞLAR, KIYMETLİ DOSTUM VE KURT KEŞŞAF LONG RIFFLE ŞEREFİNE İÇELİM.
YAŞA!
VAROL!
BRAVO LONG
ŞEREFE İÇELİM
İÇELİM!
BU DANSI BERABER YAPABİLİRMİZ BEYEFENDİ..
TA-TA-TABİİ HANIMEFENDİ.
HAH! HAH! HAH! HAH! HAH!
HAH! HAH!
UFF AYAĞIM!
OOO! AFFEDERSİNİZ MADAM.. BEN ÇOKTANDIR.
LONG İKİNCİ POTU DA KIRAR
EYVAH! ELBİSEM MAHVOLDU
BEN MADAM!
YAART!
29/2

SENİ GİDİ HINZIR KEŞŞAF! SEN ŞİMDİ GÖRÜRSÜN!
UUFF! AMAN!
DUR! BİTMEDİ DAHA!
KÜÜTT!..
HAH! HAH! HA!
ŞURAYA BAKIN!
LONG RIFFLE NAKAVT OLDU..
CESSİ COLT'UN SONU
EĞLENCE ÇOK NEŞELİ GEÇTİ. ERTESİ GÜN LONG, BİR TAKIM ASKERLE KALEDEN AYRILIR. KALE KUMANDANI İLE VEDALAŞIR...

YOLUN AÇIK OLSUN LONG. ASKERLERİMİ SENİN EMRİNE VERDİM. İNŞALLAH KISA ZAMANDA DÖNERSİNİZ.
BELKİ BEN DÖNMEM. YÜZBAŞI KUMANDASINDA SİLAH VE CEPHANELERİ GÖNDERİRİM.
PEKÂLÂ NASIL İSTERSEN. YİNE GÖRÜŞELİM LONG
HOŞÇA KAL SMITH.
BÖYLECE LONG "CESSİ COLT'UN" SİLÂHLARI SAKLADIĞI MAĞARAYA DOĞRU KAFİLEYLE YOLA ÇIKAR.
BU SIRADA SİLVO KASABASIN YAKINLARINDA...
CİM BEN BİRAZ KESTİRECEĞİM.
BEN DE BİRAZ SİLVO'YA GİDİP DOLAŞAYIM BAKAYIM. NE VAR NE YOK.
PEKÂLÂ GİT!

BU SIRADA SİLVODA
ORTALIK İYİCE KARARDI ALLAH VERE DE BENİ KİMSE TANIMASA!
BENİ TANIMAYAN BİRİNE BONİ KARL'IN KASABADA OLUP OLMADIĞINI SORSAM.
HAH.. İŞTE ŞUNA SORABİLİRİM.
HEY ARKADAŞ, BONİ KARL BU KASABADA MI ACABA?
İŞİTMİYORUM. BİRAZ YÜKSEK SESLE KONUŞ.
MONTANALI BONİ CARL BURADA MI?
BURADAN GİTTİ...
CARL'I KİM ARAYABİLİR ACABA?
29/5

HELE BİR BAKALIM ŞUNA.
BAHSE GİRERİM Kİ BU CESSİ'Yİ KAÇIRAN ARMANDO. BELLİ ETMEDEN TAKİP ETMELİ
CESSİ'NİN MÜDÜRÜNÜ BURADA BULABİLİRİM BELKİ.
ARMANDO OTELİN KAPISINA YAKLAŞIR.
İŞTE ORADA! KİMSELER DE YOK. KENDİSİYLE KONUŞABİLİRİM
CESSİ
OTELE GİRER. CİM OTELİN VİTRİNİNDEN ONU TAKİP EDER.
SİLVO
SSİ COLT
YALNIZ KONUŞMAK İSTİYOR GALİBA?

YUKARI ODA-YA ÇIKTILAR... KONUŞULANLARI MUTLAKA DUY-MALIYIM.
TAMAM İŞTE O.. ODADA KONUŞACAK-LAR. BİR YOLUNU BU-LUP ORAYA ÇIK-MALIYIM.
KONUŞULANLARI BURADAN GAYET İYİ DUYABİLİYORUM. AL-LAH VERE DE PENCE-REYİ KAPATMASALAR.
HOTEL SIL
PENCEREYİ KA-PATSAK DAHA İYİ KO-NUŞURUZ.
NASIL İSTER-SEN.

ŞİMDİ KONUŞABİLİRİZ.
BUYURUN SİZİ DİNLİYORUM.
HAY UĞURSUZ ŞİMDİ KONUŞULANLARI ZOR İŞİTİYORUM.
CESSİ'NİN KASASINDAKİ BÜTÜN PARALARINI ALMAK VE OTELİNE BARINI DA SATMAK İÇİN GELDİM. İŞİM ACELEDİR.
VEKÂLETNAMENİZ VAR MI?
EVE, İŞTE! KASANIN ANAHTARINI DA BANA VERDİ. BÜTÜN İŞİ ŞİMDİ BİTİRMEK ZORUNDAYIM. CESSİNİN NİÇİN GELMEDİĞİNİ ANLIYORSUNUZ ZANNEDERİM.
FAKAT, OTEL VE BARI BİR HAFTADAN ÖNCE SATAMAYIZ SİNYOR ARMANDO!
CESSİ ONUN DA ÇARESİNİ DÜŞÜNDÜ.
BU GÜNE KADAR BU İKİ EMLÂKİN İŞLETMELERİNİ VE İDARESİNİ BAŞARIYLA YÜRÜTMÜŞSÜNÜZ. BUNUN MÜKÂFATINI CESSİ UNUTMADI.

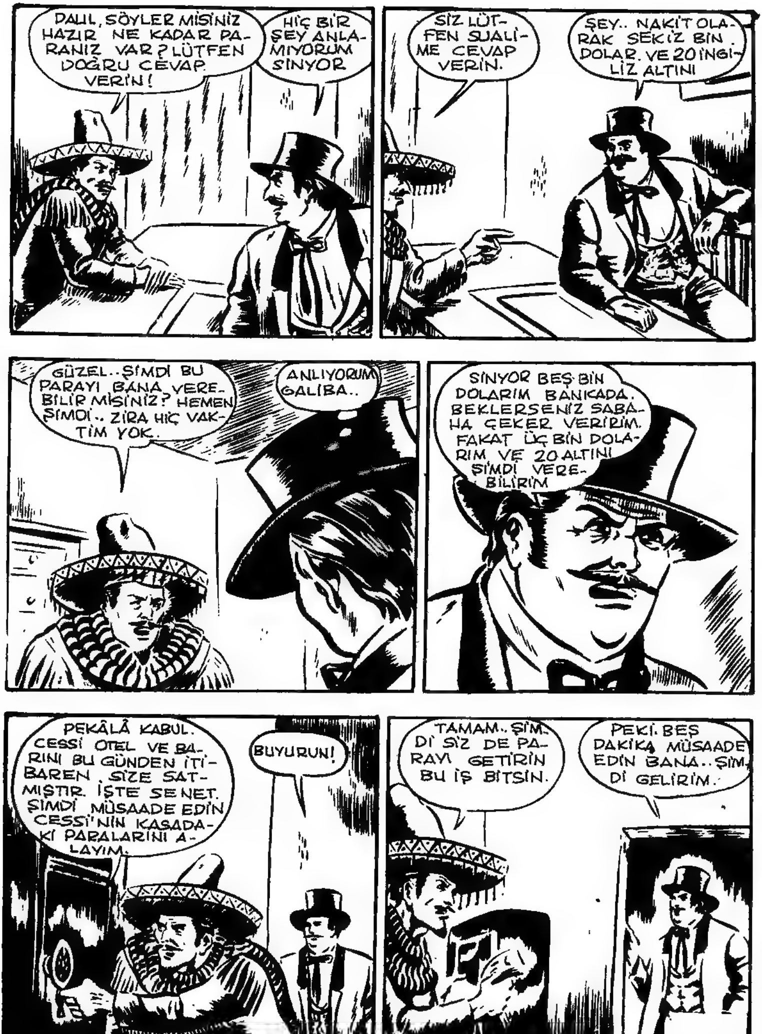
PAUL, SÖYLER MİSİNİZ HAZIR NE KADAR PARANIZ VAR? LÜTFEN DOĞRU CEVAP VERİN!
HİÇ BİR ŞEY ANLAMIYORUM SİNYOR
SİZ LÜTFEN SUALİME CEVAP VERİN.
ŞEY.. NAKİT OLARAK SEKİZ BİN DOLAR. VE 20 İNGİLİZ ALTINI
GÜZEL.. ŞİMDİ BU PARAYI BANA VEREBİLİR MİSİNİZ? HEMEN ŞİMDİ.. ZİRA HİÇ VAKTİM YOK.
ANLIYORUM GALİBA..
SİNYOR BEŞ BİN DOLARIM BANKADA. BEKLERSENİZ SABAHA ÇEKER VERİRİM. FAKAT ÜÇ BİN DOLARIM VE 20 ALTINI ŞİMDİ VEREBİLİRİM
PEKÂLÂ KABUL. CESSİ OTEL VE BARINI BU GÜNDEN İTİBAREN SİZE SATMIŞTIR. İŞTE SENET. ŞİMDİ MÜSAADE EDİN CESSİ'NİN KASADAKİ PARALARINI ALAYIM.
BUYURUN!
TAMAM.. ŞİMDİ SİZ DE PARAYI GETİRİN BU İŞ BİTSİN.
PEKİ. BEŞ DAKİKA MÜSAADE EDİN BANA.. ŞİMDİ GELİRİM.

HIM.. VAY CANINA! HER ŞEYİ ANLAR Gİ-BİYİM. BAKALIM PAUL BİR KALLEŞLİK EDECEK Mİ?
AZ SONRA
İŞTE SİNYOR, BÜ-TÜN PARAM BURADA.
TEŞEKKÜR EDERİM.
TAMAM.. BUYU-RUN SENEDİ PAUL.. SİZE BOL KAZANÇ VE ŞANSLAR DİLERİM. BEN ARTIK GİDE-YİM
SİZE ÇOK MİNNETTA-RIM SİNYOR ARMAN-DO!
AŞAGIDA
GÜLE GÜLE SİNYOR. CESSİ COLT'A TEŞEKKÜR-LERİMİ BİLDİRİN LÜTFEN..
HOŞÇA KAL..
ARMANDO SÜRATLE KASANIN ARKA SOKAKLARINDAN ARKASINA BAKA-RAK UZAKLAŞIRKEN CİM ONU TAKİP EDER
ATINI KASABA-NIN DIŞINA BIRAK MIŞ
CİM YANILMAMIŞ-TI

ARMANDO'YU ELDEN KAÇIRMAMALI, DEEH!
SILVO CITY
ARMANDO PEŞİNE TAKILAN SÜVARİ-Yİ GÖRÜR.
HAY AKSİ! BU DA NEREDEN ÇIKTI? KİMSENİN BENİ GÖRMEDİĞİNE EMİNDİM. PAUL'UN BİR NUMARASI OLMASIN
TAKİP SÜRATLENMEKTEDİR..
BURADAN ÖNÜNÜ KESEBİLİRİM.
SÜVARİ YOK OLDU TAKİPTEN VAZGEÇTİ GALİBA.
CİM TEPEDEN ATINI SÜREREK..
ARMANDO'NUN YOLU ÜZERİNE ÇIKAR
TAMAM..ŞİMDİ ENSELERİM.

DUR BAKA-LIM AHBAP!
VAY CANINA!
İN AŞAĞI BAKA-LIM!
ŞİM-Dİ GÖ-RÜRSÜN
VAY HINZIR!
BU GÜRÜLTÜ DE NE?
VAY CANINA! BU JAK! BİR MEK-SİKALIYLA BOĞU-ŞUYOR. AMA KİM BU ACABA?
BÜYÜK ZAFER
KORKUNÇ Kavga
KARL'IN HİYLESİ

ARMANDO SİLÂHINI ÇEKTİ. BELKİ BU HAREKETİ JAK'IN HAYATINA MAL OLACAKTI. TAM SİLAHINI ATEŞLİYORDU Kİ...
AL BAKALIM!
FAKAT ARMANDO BAŞARILI OLAMAZ.
VAY CANINA! BU KAR'L'IN İŞİ AMA. BU KADAR MESAFEDEN NASIL NİŞAN ALDI HAYRET!
JAK! KİM O MEKSİKALI?
DUR. GELİYORUZ.. HER ŞEYİ ANLATIRIM SİZE..
YÜRÜ BAKALIM AHBAP.
29
15

JAK'IN GÖZÜ ARMANDO'NUN ATINDAKİ PARA ÇANTASINA İLİŞİR.
AZ KALSIN UNUTUYOR DUK SER_ VETİ.
EE.. ANLAT BAKA_ LIM JAK.. NELER OLDU SİLVO'DA..
JAK OLANLARI ANLATIR.
DEMEK OLUYOR Kİ DOSTUNUZ CESSİ COLT UZAKTA DE_ ĞİL.
BEN ARMANDO NUN YERİNDE OLSAM CESSİ'NİN YERİNİ SÖYLERİM..NE DER SİN HA?
ARMANDO KARL'IN ELİNDEN ZOR KUR_ TULACA_ ĞINI BİL DİĞİ İÇİN CESSİNİN YERİNİ SÖYLE MEKTEN BAŞKA ÇARE OLMADI_ ĞINI AN_ LAR...
İŞTE, ŞU VADİNİN SONUN_ DA BENİ BEKLER KEN BULACAK_ SINIZ
AFERİN.. BEN KONUŞKAN ADAMLARI SE_ VERİM.

YANINDA KİMSE VAR MI? DOĞRU SÖYLEMEN MENFAATIN İCABIDIR
CESSİNİN YERİNİ ÖNDEN GİDEREK BİZE GÖSTERSİN.
HAYIR! YANINDA KİMSE YOK! BENİ BEKLİYOR. BİRAZ DAHA GECİKİRSEM KASABAYA GELECEK.
ANLAŞILDI BU İŞ BANA DÜŞTÜ.
JAK, BENİ BURADA ARMONDOYA NEZARET EDECEKSİN ANLAŞILDI MI? BEN ORTALIK İYİCE KARARMADAN DÖNERİM.
YALNIZ GİTMEK ÇOK TEHLİKELİ KARL. BU İŞTEN VAZGEÇ!
KARL ARMONDO'YA
VER BAKALIM ŞU ŞAPKANI!
KARL ARMANDO'NUN ŞAPKASINI VE ŞALINI ALARAK ONUN ATINA BİNİP VAKİT KAYBETMEDEN TEHLİKELİ BİR İŞE GİRİŞİR.
ARMANDOYA DİKKAT ET JAK, TÜYMESİN!
ALLAH YARDIMCIN OLSUN KARL.

KARL UZAKLAŞIR
ŞU KARL MÜTHİŞ ADAM. BEN CESSİ'YLE BOY ÖLÇÜŞECEK ADAMIN ANASINDAN DOĞMADIĞINI ZANNEDERDİM.
CESSİ'Yİ ÇOK YAKINDAN TANIMIŞA BENZİYORSUN.
TANIYAMADIN MI DOSTUM? CESSİ'NİN YAKIN ARKADAŞLARINDAN JAK BRAUVNE!
ŞU SİLÂHLARA BAKAN SAKALLI JAK HA!
TABİİ YA NE SANDIN.. CESSİ'NİN ELİNDEN KURTULMAK İÇİN CAN ATIYORDUM. O İŞLER BANA GÖRE DEĞİL
DESENE NAMUSLU HAYATA İLTİCA ETTİN. AMA UNUTMA Kİ CESSİ'NİN ÇOK İYİLİKLERİNİ GÖRDÜN. SENİN HAYATINI KURTARMIŞ
EVET, HAYATIMI KURTARDI. HAYATIMA SON VERMEK İSTEYEN DE KENDİ ADAMIYDI BU BİR OYUNDU.
AMA BİR HAYLİ DE PARA VERDİ SANA.
HAKLISIN. ONDAN ÖNCE METELİKSİZ BİR SERSERİYDİM. CEBİM PARA GÖRDÜ. AMA BÖYLESİNE KAZANILMIŞ PARA İSTEMİYORDUM ARTIK. ANLIYOR MUSUN?
ARMANDO JAK'I KANDIRMAYA ÇALIŞIR.
AMA NEDE OLSA BİR LOKMA EKMEĞİN HAKKINI İNKÂR ETMEMELİSİN.

BELKİ HAKLISIN. AMA BEN ARTIK CESSİ COLT'İÇİN ELİMDEN HİÇ BİR ŞEY GELMEZ DOSTUM
BAK, DİNLE BENİ JAK. CESSİ'YE SON BİR İYİLİK YAPABİLİRSİN. BUNDAN SONRA ARTIK BURALARA DÖNECEK DEĞİL. BENİ BIRAKACAK OLURSAN BELKİ ONU KURTARIP MEKSİKA'YA KAÇIRABİLİRİM
BENDEN BÖYLE BİR ŞEY BEKLEME .. FAZLA ISRAR EDERSEN KURŞUNU BEYNİNE YERSİN. ŞİMDİYE KADAR ÖLDÜRÜLEN YÜZLERCE MASUMUN HAKKINI KİM ÖDİYECEK?
JAK'IN BU SERT SON SÖZLERİ ARMANDO-YU ŞINDİRİR.
BONİ KARL İSE CESSİ'Yİ ARAMAKTADIR..
BURALARDA OLSA GEREK. YAVAŞLAMALI.. BAĞIRSAM DAHA İYİ.. NE OLUR NE OLMAZ DİKKATLI OLMALIYIM.
CESSİİİİ !. BEN GELDİM. NEREDESİN?...
CESSİ PEK UZAKTA DEĞİLDİ..
HEY! BU ARMANDO.. PEK GECİKMEDİ. BRAVO ARMANDO!
HEY! ARMANDO BURADAYIM!..

İŞLER YOLUNDA GİTTİ Mİ ARMANDO?
ÇOK İYİ GİTTİ..
BRAVOO!. YAŞA ARMANDO! 10 ALTIN FAZLA VERECEĞİM. MÜKÂFATI HAKETTİN DOĞRUSU..
TABİİ!
NE O? YÜZÜNE BİR ŞEY Mİ OLDU?
GÖZÜME SİNEK KAÇTI...
MÜSAADE ET BEN ÇIKARAYIM ARMANDO!
ELİMDEN GELSE, SİNEK DEĞİL GÖZÜMÜ ÇIKARIRSIN.
VAY SEN HA!
BENİM YA SEVİNMEDİN Mİ?
KARL CESSİ'NİN ŞAŞKINLIĞI GEÇMEDEN ELİNİ ÇABUK TUTAR.

BU SEFER SENİ ELİMDEN ARMANDO BİLE KURTARAMAZ.
CESİ SİLÂHINA EL ATACAK OLUR.
...KARL BUNA FIRSAT VERMEZ
BOĞUŞMA BAŞLAR..
BİR ARA CESSİ KARL'I KÖTÜ DURUMA DÜŞÜRÜR
SURATINI DAĞITACAĞIM!
CESSİ OLANCA KUVVETİYLE KARL'I EZMEKTEDİR

TAM O ESNADA KARL KOLUNU KURTARIR
VE TEHLİKELİ DURUMDAN KURTULUR
KAFASI KIZAN KARL CESSİ'NİN YAKASINI BIRAKMAZ.
KENDİNİ TOPARLAMAYA VAKİT BULAMAYAN HAYDUT YUMRUKLARIN BİR İKİNCİSİNİ YER.
...BİR ÜÇÜNCÜSÜNÜ
...BİR DÖRDÜNCÜSÜNÜ YİYEREK SENDELER

CESSİ YALANDAN BAYILMIŞ NUMARASI YAPAR.
KALK AYAĞA MELUN!
SES ÇIKARMAYINCA ATINA BİNDİRİP SİLVO'YA GÖTÜRMEK İSTER.
ARTIK İŞİ TAMAM!
FAKAT KARL ARKASINA DÖNÜP İLERLERKEN
ŞİMDİ İŞİNİ BİTİRDİM!
ARKASINDA İKİ SİLÂHIN ÇATIRTISINI DUYARAK TABANCALARINI ÇEKER.
YAY HINZIR HERİF!
CESSİ'NİN SONU GELMİŞTİ.
AAHH! YANDIM!
SONUNUN BÖYLE OLACAĞI MUHAKKAKTI CESİ.
SONRA..
İŞTE KARL GELİYOR. CESSİNİN İŞİ BİTMİŞE BENZİYOR.
ORASI BELLİYDİ...

AZ SONRA KARL, JAK VE CESSİ'NİN CESEDİYLE SİLVO'YA DÖNERLER.
HEY! CESSİ ÖLMÜŞ!
VAY CANINA!
BUNU KARL BE-CERDİ
YAŞASIN KARL!
OTELİN PENCERESİNDEN
VAY CANINA! ARMANDO BU ELİ BAĞLI OLAN. KARL DA CESİ'Yİ TE-MİZLEMİŞ.
ARTIK KORKACAK BİR ŞEY KALMADI BENİM İÇİN. İSTİKBALİN BÜYÜK PATRONU PAUL ŞEREFİNE.
BU SIRADA DIŞARDA
ARKADAŞLAR.. BE-NİM SİLVO'YA ŞERİF OLMAMI İSTİYORDUNUZ. BUNU ŞİMDİLİK BİR ŞARTLA KA-BUL EDECE-ĞİM.

ŞİMDİLİK BU İŞİ YARDIMCIM JAK YAPACAK. BENİM GÜNEYDE YAPILACAK BAZI İŞLERİM VAR. DÖNÜNCE VAZİFEYİ BEN ÜZERİME ALACAĞIM.
BU DÖNÜŞÜNÜZ UZUN SÜRER Mİ KARL?
SİZİ DÖRT GÖZLE BEKLEYECEĞİZ.
4-5 AYA KADAR DÖNEBİLİRİM. JAK'A GÜVENEBİLİRSİNİZ.
HALK KARL VE JAK'I ALKIŞLAR
BU İŞ ÇOK ZOR KARL TANRI YARDIMCIM OLSUN
JAK LİSTEDE KORKACAK CESİ'NİN BİR KAÇ ADAMI KALDI. ONLARI ZEKÂNI KULLANARAK TEVKİF EDİP HAPSE TIKARSIN.
ŞAAKK!..
ŞAAKK!..
ŞAAAK! ŞAAKK!..
BEN DÖNÜNCEDE BUNLARI "KANSAS CITY"YE MAHKEMEYE GÖTÜRÜRÜM.
AZ SONRA ŞERİFİN BÜROSUNDA
JAK, YILDIZ SANA ÇOK YAKIŞTI DOĞRUSU!
BUNA LÂYIK OLMAYA ÇALIŞACAĞIM. KARL.
ŞİMDİ BANA MÜSAADE. SİLVERİN KÖYÜNE GİTMELİYİM. BANA ORADA İHTİYAÇLARI VAR.
YOLUN AÇIK OLSUN KARL SENİ BEKLİYECEĞİZ.

AZ SONRA BONİ KARL SİLVO DAN AYRILMIŞTIR.
BÜYÜK SAVAŞ
BU SIRADA POMAKLARIN ELİNE ESİR DÜŞEN KİNOVA, REİS KARA BOĞA'YI YAKALAYIP ADAMLARININ NAZARINDA KÜÇÜK DÜŞÜRMEGE ÇALIŞIR.
KARA BOĞA BENDEN KORKTUĞU İÇİN SİZİ BIRAKIP KAÇTI!
YALAN! YAKALAYIN ONU..
FAKAT, REİSİN SURATINDAKİ İŞARETİ GÖREN KIZILDERİLİLER KİNOVA'YA İNANIRLAR.
KARA BOĞA SON BİR GAYRETLE KİNOVA'NIN KOLLARINDAN KURTULUR
ŞİMDİ SENİN İŞİNİ BİTİRİRİM YEŞİL SURATLI ŞEYTAN!

FAKAT TAM BU SIRADA, BÜTÜN POMAKLAR YARDIMA GELEN DİĞER POMAKLARI GÖRÜNCE O TARAFA KOŞARLAR.
BÜYÜK REİS GELİYOR!
BU KARGAŞALIKTAN FAYDALANAN DOG KİNOVA'NIN İMDADINA YETİŞİR.
BRAVO DOG ZAMANINDA GELDİN!
DOG KİNOVA'YI KAPTIĞI GİBİ UZAKLAŞIR..
KARA BOĞA ŞAŞIRIR
KİNOVA KAÇIYOR!
YİNE KURTULDU ELİMİZDEN!
YAKALAYIN VURUN
BEN BURADAN UZAKLAŞMALIYIM. KABİLEM BENİ İSTEMİYOR, FAKAT ONLARA YAPACAĞIMI BİLİRİM.
KARA BOĞA ÇADIRLARIN ARASINDAN KİMSEYE GÖRÜNMEDEN UZAKLAŞIR

KAHRAMANLARIMIZIN PEŞİNE BIRKAÇ YERLİ TAKILMIŞTIR
BURADAN ÇABUK UZAKLAŞMALIYIZ.
SİLAHLARINI VER. ŞİMDİ ONLARIN HESABINI GÖRÜRÜM!
KİNOVA KURŞUNLARINI ZİYAN ETMEKSİZIN
TAKİPÇİLERE HADLERİNİ..
TEKER.. TEKER BİLDİRİR.
GERİYE KALAN İKİ KIZILDERİLİ KAÇARLAR.
DOG BİR AN EVVEL KÖYE GİDELİM. BUNLAR DERLENİP TOPARLANIP PAVNİLERE SAVAŞA GELECEKLERMİŞ
HAKLISIN BİR AN EVVEL KÖYE VARMALI.

MÜTHİŞ İNFİLÂK
BU SIRADA POMAKLARA YARDIMA GELEN DİĞER POMAKLARIN REİSİ
AYI DİŞİ
BÜYÜK BİR TÖRENLE KARŞILAŞIR...
REİSİNİZ KARA BOĞA NEREDE?
O ARTIK BİZİM REİSİMİZ DEĞİL.
O KORKAĞIN BİRİDİR
ARTIK REİSİMİZ SİZSİNİZ. YAŞASIN BÜYÜK REİS!
AYI DİŞİ BU DURUMDAN MEMNUN OLUR.
PEKÂLA! ARTIK SİZİN DE REİSİNİZ BENİM.
AZ SONRA...
ŞİMDİ BENİ DİNLEYİN! EVVELÂ PAVNİLERE HÜCUM EDECEĞİZ. SONRA DA IRKIMIZIN DÜŞMANI KİNOVA'YI ORTADAN YOK EDECEĞİM.
BU SÖZ TEZAHÜRATLA KARŞILANIR.
YAŞA!
BRAVOO!
CESUR REİS!
BÜYÜK REİS!
VAKİT KAYBETMEDEN HEMEN HAREKETE GEÇİP. DEPONUZDAKİ BÜTÜN SİLÂH VE CEPHANELERİMİZE DAĞITIN YOLA ÇIKIYORUZ.

KARA BOĞA'NIN BÜYÜK SOYGUN LARI KATLİAMLARI SONUNDA ELDE ETTİĞİ PARAYLA CESİ COLT'TAN ALDIĞI SİLÂHLARI KARA BOĞA, KÖ- YÜN YAKINLARIN- DAKİ GİZLİ BIR MA- GARAYA DOLDUR MUŞ- TU..
AYI DİŞİNE YARATMIYACA- GIM BU SILAH LARI.
KARA BOĞA SILAHLARIN ÜZERİNE BA- RUT DÖKEREK
DINAM
..FIÇIYI DIŞARI ÇIKARIR
..BARUTU ATEŞLİYEREK
..ORADAN UZAKLAŞIR.

AZ SONRA GÖRÜLMEMİŞ BİR İNFİLAK OLMUŞTU. BUNU AYI DİŞİ DE DUYMUŞTU.
BU DA NESİ ?
EYVAH! SİLAH DEPOSU UÇTU!
SİLÂHLAR ELDEN GİTTİ
BUNU MUTLAKA KARA BOĞA OLACAK MEL'UN YAPTI.
ŞÜÜRR!..
İKİNCİ BİR İNFİLAKLA DEPONUN BULUNDUĞU MAĞARA YERLE BİR OLUR
BOM!...
VAY CANINA! ZİYANI YOK KENDİ SİLÂHLARIMIZ BİZE YETER! HAZIR OLUN!
AZ SONRA POMAKLAR SİLVERİN KÖYÜNE DOĞRU YOLA ÇIKARLAR
BU SIRADA SİLVER DE YAKINLARDADIR. VE MANZARAYI GÖRÜR.
EYVAH! BUNLAR BENİM KÖYÜME GİDİYORLAR.. BUNDAN EMİNİM. FAKAT REİSLERİ KARA BOĞAYA BENZEMİYOR BEN BUNLARDAN ÖNCE KÖYE GİTMELİYİM.
FAKAT SİLVER DÖNÜNCE.
VAY CANINA KARA BOĞA!

SENİ GİDİ UĞURSUZ! SENİN ŞİMDİ HESABINI GÖRÜRÜM
VAY CANINA!
SİLVER!
AL BAKALIM! SENİ İŞKENCE KUYUSUNA ATMAK İSTERDİM. AMA KAFANIN DERİSİNE İYİ SAHİP ÇIK!
KARA BOĞA İLE SİLVER ARASINDAKİ BOĞUŞMA GİTTİKÇE ARTAR YERLİ YABAN KEDİSİ GİBİ ÇEVİK VE YIRTICIDIR
NE YAPSAN ELİMDEN ARTIK KURTULAMAZSIN!
AHH!
KARA BOĞA KOCAMAN BİR TAŞI SİLVERE FIRLATIR

VE FIRSAT VERMEDEN İKİNCİ HÜCUMA GEÇER.
SENİ GEBERTECEĞİM MEL'UN!
SİLVER BU HÜCUMU SAVUŞTURURSA DA HANÇER KOLUNU SIYIRIR.
VAY HINZIR HERİF!
SİNİRLENEN SİLVER ÖYLE BİR YUMRUK ATAR Kİ.
KARA BOĞA YERDE BİRKAÇ TAKLA ATAR.
SİLVER, YÜZLERCE MASUMUN KANINA GİREN KARA BOĞA'NIN HAYATINA SON VERİR.
SAÇLARINI ALMAYA ARTIK LÜZUM YOK! AKBABALAR, ONDA NE SAÇ BIRAKIR NE ET.

SİLVER HEMEN BİR ISLIK ÇALARAK YAKINLARDAKİ ATINI ÇAĞIRIR.
DÜÜÜÜÜÜTT
DÜÜÜÜÜÜTTT!...
EMEKTAR AT SAHİBİNİN ISLIĞINI TANIR VE..
..AZ SONRA DA SİLVERİ BULUR.
AFERİN ÇABUK GELDİN. VAKTİMİZ YOK ACELE EDELİM.
SİLVER DÖRTNALA UZAKLAŞIR.
POMAKLARDAN EVVEL VARAMAZSAM KARDEŞLERİM BELKİ GAFİL AVLANIR. TEDBİR ALMALI.
BU SIRADA PAVNİ'LERİ ORTADAN YOK EDİP ARAZİ VE HAZİNELERİNİ ELE GEÇİRMEK ARZUSUYLA YOLA ÇIKAN YAĞMACI VE KATİL POMAKLAR PAVNİLERİN KÖYÜNE DOĞRU SÜRATLE İLERLEMEKTEDİR..
ARKASI VAR..

-Korkacak bir şey yok Tereador.
Vahşi değildir. Isırmaz..

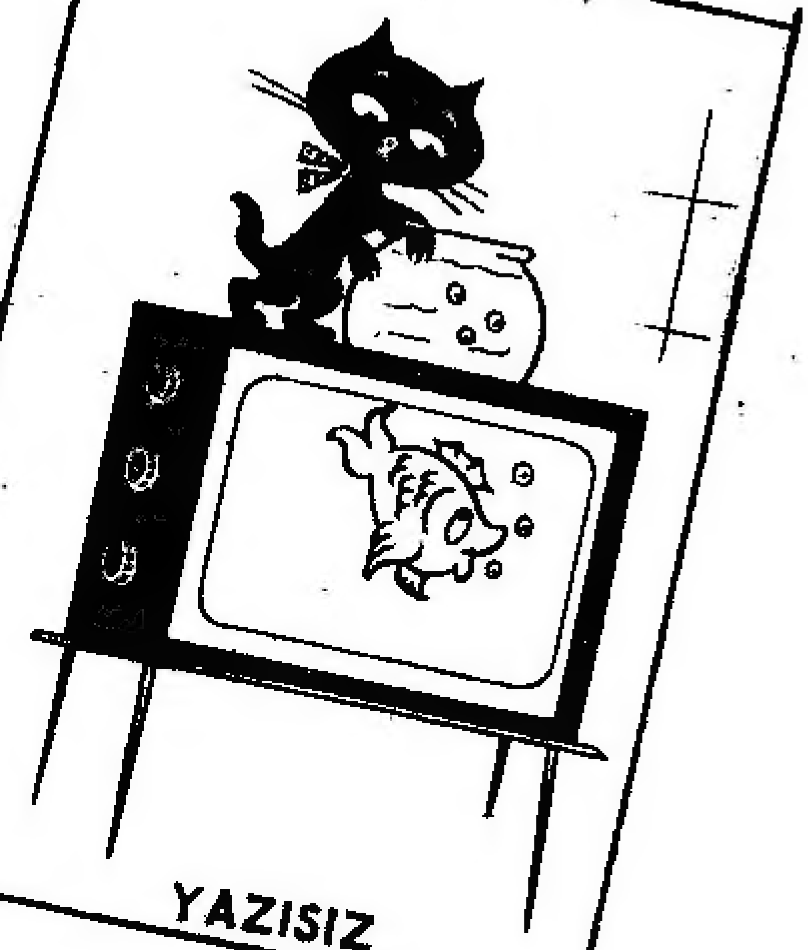

YAZISIZ

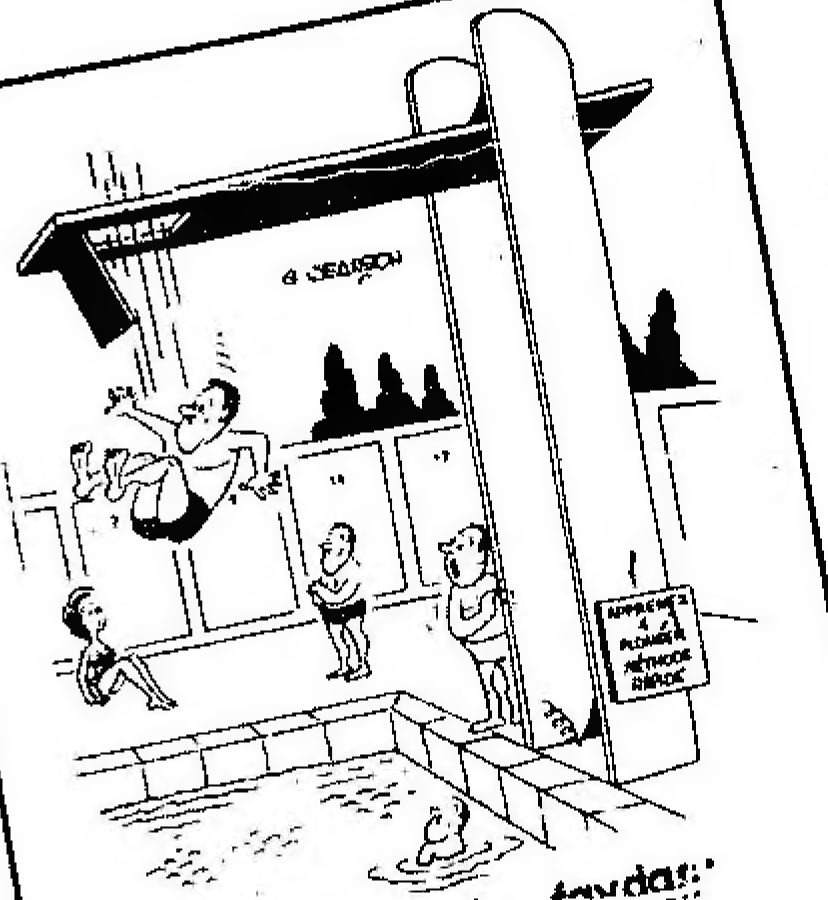

-Bu tramplenin faydası
acemilerin fazla korkma-
sına meydan vermemesi..

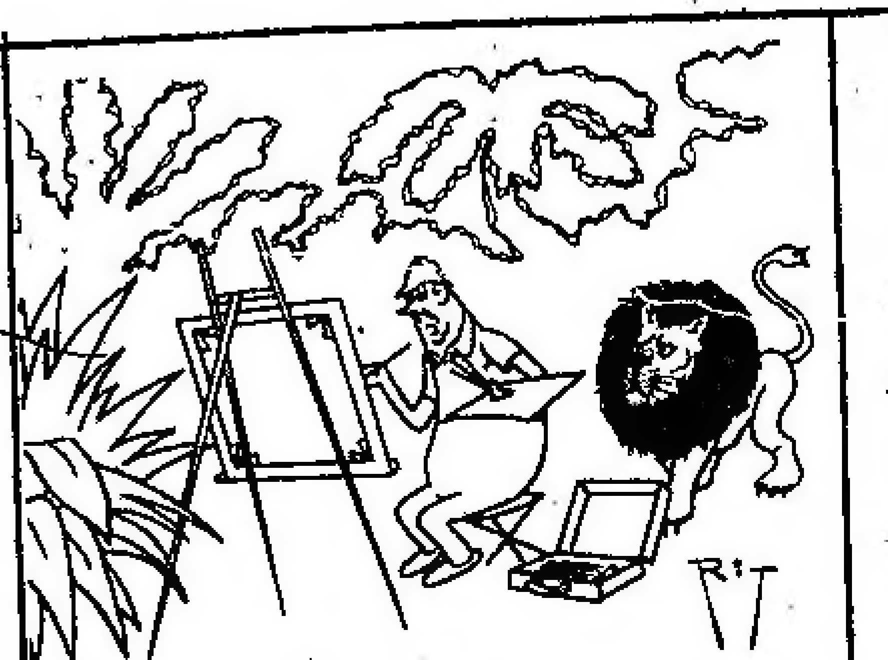

-Resim yaparken arkamda birinin
durmasına çok sinirlenirim..

RODİ'NİN

EN GÜZEL
MACERALARI
HER HAFTA

TEKSAS MECMUASINDA

TEKSAS HER HAFTA

ÇARŞAMBA GÜNLERİ ÇIKIYOR!

KİNOVA : No: 37 - 125 Kuruş: Sahibi ve Yazı İşleri Müdürü: Erdoğan Egeli, İdare Yeri' Cağaloğlu Tasvir Sok. 1/1 Tel : 26 50 50 - 26 50 51 - Basıldığı Yer CEYLAN YAYINLARI MATBAASI Türkiye'de neşir hakkı Opera Mundi tarafından CEYLAN Yayınları'na verilmiştir. Son baski tarihi: (8 Şubat 1972)